

**PREMIER
PREMIER PLUS**



**A New Normal Lifestyle
Series of a new generation**

Health Insurance for Individuals & Families

New Normal Lifestyle Series Overview



ต่ออายุได้ตลอดชีพ
Lifetime Renewability



คุ้มครองกรณีฉุกเฉินตลอด 24 ชั่วโมงทั่วโลก
24 Hours Worldwide Emergency Treatment Coverage



รับประกันภัยทางการแพทย์
Full Medical Underwriting



รับส่วนลดกรณีไม่มีเคลม
No Claim Discount Awarded



ใช้บริการได้ทุกโรงพยาบาลเครือข่ายมากกว่า 450 แห่ง
No Limit on Hospital Choices more than 450 hospitals



ไม่ต้องสำรองจ่าย
Cashless Treatment



เลือกรับส่วนลดเบี้ยประกันตามความต้องการ
Your Choice of Premium Discount Options



คุ้มครอง COVID-19
Covers COVID-19



รับพิจารณาให้ความคุ้มครองแม้มีความเสี่ยงด้านสุขภาพ
Substandard Health Risks Considered

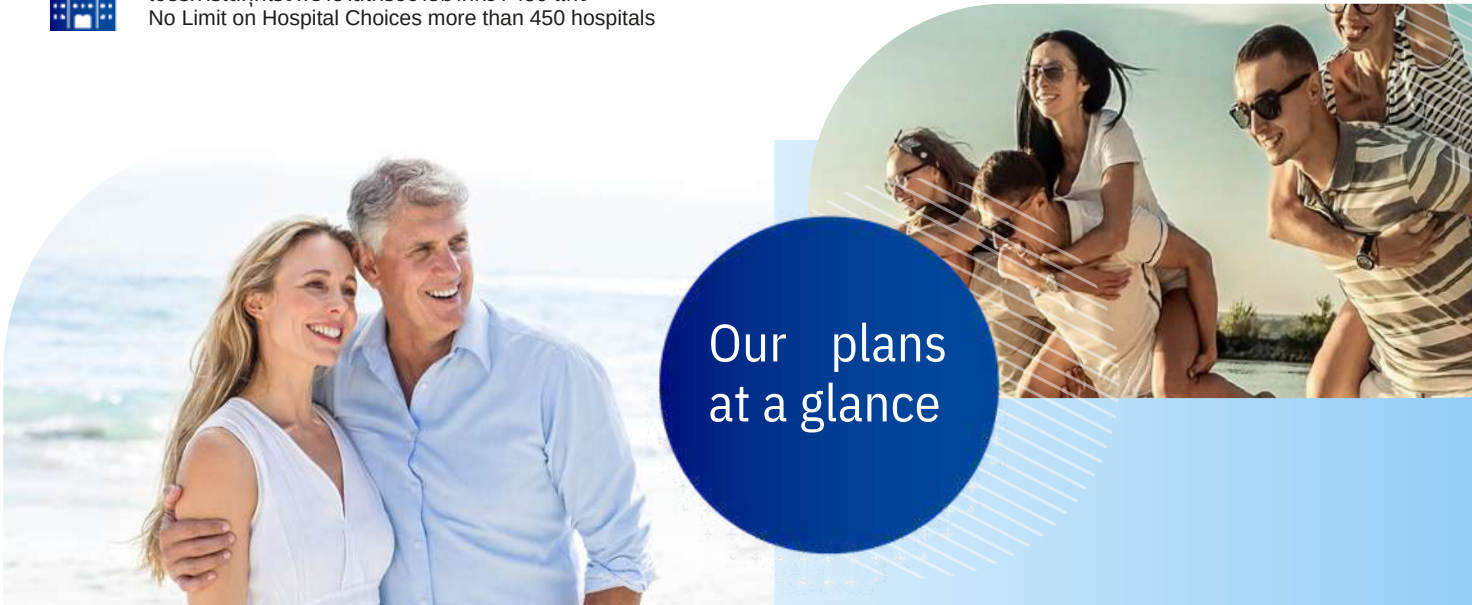

< Budget

Product Cost

Premium >

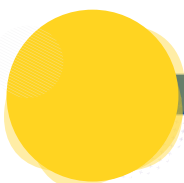

Standard Plan
Standard Plus Plan
Standard Extra Plan

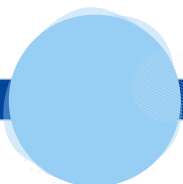

Premier Plan
Premier Plus Plan



Maxima Plan
Maxima Plus Plan

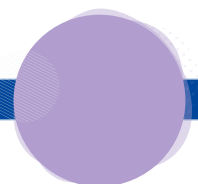

Ultima Plan
Ultima Plus Plan

< Limited

Product Features

Comprehensive >



Premier & Premier Plus Plans

ตารางผลประโยชน์นี้เป็นเพียงบทสรุปความคุ้มครอง ผู้เอาประกันภัยควรศึกษาข้อกำหนดและเงื่อนไขกรมธรรม์ก่อนการรับประกัน รายละเอียดและข้อกำหนดอยู่ในเอกสารแนบคำจำกัดความและเงื่อนไข ตารางผลประโยชน์นี้แสดงมูลค่าเป็นไทยบาท

The benefits schedule provides a summary of the coverage provided per period of insurance, The meanings to the defined terms can be found in the definitions section of the policy terms and conditions. All limits in the benefits schedule are to be in Thai Baht.

ความคุ้มครอง BENEFITS	PREMIER	PREMIER PLUS
จำนวนเงินผลประโยชน์สูงสุดต่อการพักรักษาเป็นผู้ป่วยในครั้งใดครั้งหนึ่ง Maximum benefit amount for inpatient per confinement	1,200,000	3,000,000
ผลประโยชน์สำหรับผู้ป่วยใน INPATIENT BENEFITS		
หมวดที่1: ค่าห้อง ค่าอาหาร และค่าบริการในโรงพยาบาลหรือสถานพยาบาล (ต่อการเข้าพักรักษาเป็นผู้ป่วยในครั้งใดครั้งหนึ่ง) Room & Board and Other medical service charges per confinement	5,000 ต่อวัน (ไม่เกิน 45 วัน) 5,000 per day (maximum 45 days)	6,000 บาทสูงสุดต่อวัน 6,000 Baht, Maximum limit per day
ค่าห้องผู้ป่วยวิกฤติ Intensive Care Unit	10,000 ต่อวัน (ไม่เกิน 15 วัน รวมกันสูงสุดไม่เกิน 45 วัน) 10,000 per day (maximum 15 days, maximum 45 days included category 1)	12,000 บาทสูงสุดต่อวัน 12,000 Baht, Maximum limit per day
หมวดที่2: ค่าบริการทางการแพทย์ค่าบริการโลหิตและส่วนประกอบของโลหิต ค่าบริการทางการแพทย์ ค่ายา ค่าสารอาหารทางหลอดเลือด และค่าบริการที่ต่อการเข้าพักรักษาเป็นผู้ป่วยในครั้งใด ครั้งหนึ่ง Hospital medical expenses, Blood Transfusion services and blood components, Nursing & Midwifery charge, Drugs, Parenteral nutrition and Medical supplies per confinement	200,000	300,000
หมวดที่2.1: ค่าบริการทางการแพทย์เพื่อการตรวจวินิจฉัย Hospital Medical Expenses for investigation	รวมอยู่ในผลประโยชน์สูงสุดของหมวดที่2 Included in Hospital Expenses Benefits on category 2	
หมวดที่2.2: ค่าบริการทางการแพทย์เพื่อการนำบัตรรักษา ค่าบริการโลหิตและส่วนประกอบของโลหิต และค่าบริการทางการแพทย์ Hospital Medical Expenses for treatment, Blood Transfusion services and Blood Components, Nursing & Midwifery charge	รวมอยู่ในผลประโยชน์สูงสุดของหมวดที่2 Included in Hospital Expenses Benefits on category 2	
หมวดที่2.3: ค่ายา ค่าสารอาหารทางหลอดเลือด และค่าบริการที่ Drugs, Parenteral nutrition and Medical supplies	รวมอยู่ในผลประโยชน์สูงสุดของหมวดที่2 Included in Hospital Expenses Benefits on category 2	
หมวดที่2.4: ค่ายา และค่าบริการที่สิ้นเปลือง (เวชภัณฑ์1) สำหรับกลับบ้าน, ไม่เกิน 14 วัน Home medication and Home medical supplies (Medical supplies 1), maximum limit 14 days	5,000	6,000
หมวดที่3: ค่าแพทย์ตรวจรักษาต่อการเข้าพักรักษา เป็นผู้ป่วยในครั้งใดครั้งหนึ่ง Doctor's Fee per confinement	2,700 ต่อวัน (ไม่เกิน 45 วัน) 2,700 per day (Maximum 45 days)	จ่ายตามจริง* Paid in full*
หมวดที่4: ค่ารักษาพยาบาลโดยการผ่าตัด (ศัลยกรรม) และหัตถการ ต่อการเข้าพักรักษาเป็นผู้ป่วยในครั้งใดครั้งหนึ่ง Hospital medical expenses for Surgeries and Procedures per confinement	200,000	จ่ายตามจริง* Paid in full*
หมวดที่4.1: ค่าห้องผ่าตัด และค่าห้องทำหัตถการ Operating theater and procedure room Hospital medical expenses for Surgeries and Procedures per confinement	รวมอยู่ในผลประโยชน์สูงสุดของหมวดที่4 Included in Medical Expenses Benefit on category 4	จ่ายตามจริง* Paid in full*
หมวดที่4.2: ค่ายา ค่าสารอาหารทางหลอดเลือด ค่าเวชภัณฑ์และค่าอุปกรณ์การผ่าตัดและหัตถการ Drugs, Parenteral nutrition, Medical supplies and Medical Equipment for Surgery and Procedure Hospital medical expenses for Surgeries and Procedures per confinement	รวมอยู่ในผลประโยชน์สูงสุดของหมวดที่4 Included in Medical Expenses Benefit on category 4	จ่ายตามจริง* Paid in full*
หมวดที่4.3: ค่าผู้ประกอบวิชาชีพเวชกรรม ทำศัลยกรรมและหัตถการ สำหรับแพทย์ทำศัลยกรรม และหัตถการ (รวมแพทย์ผู้ช่วยผ่าตัด) Surgeon's Fee (including surgeon assistants)	รวมอยู่ในผลประโยชน์สูงสุดของหมวดที่4 Included in Medical Expenses Benefit on category 4	จ่ายตามจริง* Paid in full*
หมวดที่4.4: ค่าผู้ประกอบวิชาชีพเวชกรรม วัสดุยู่แพทย์ Anaesthetist Fee	รวมอยู่ในผลประโยชน์สูงสุดของหมวดที่4 Included in Medical Expenses Benefit on category 4	จ่ายตามจริง* Paid in full*
หมวดที่4.5: ค่ารักษาพยาบาลโดยการผ่าตัดเปลี่ยนอวัยวะ ค่าปลูกถ่ายหรือเปลี่ยนอวัยวะสำหรับตับ หัวใจ ปอด ไต ไชกรงอก และรวมค่าใช้จ่ายสำหรับผู้บริจาค (ต่อการเข้าพักรักษาเป็นผู้ป่วยในครั้งใด ครั้งหนึ่ง) Organ replacement surgery, Organ transplant or Replacement for Liver, Heart, Lung, Kidneys and Bone Marrow including Donor's costs per confinement	400,000	จ่ายตามจริง* Paid in full*
หมวดที่5: การผ่าตัดใหญ่ที่ไม่ต้องเข้าพักรักษาตัวเป็นผู้ป่วยใน (Day Surgery) Major surgery that does not require admission in the hospital (Day Surgery)	รวมอยู่ในผลประโยชน์สูงสุดของหมวดที่4 Included in Medical Expenses Benefit on category 4	จ่ายตามจริง* Paid in full*



Premier & Premier Plus Plans

ผลประโยชน์กรณีไม่ต้องเข้าพักรักษาตัวเป็นผู้ป่วยใน
Inpatient Benefit in case of non admission as an Inpatient

PREMIER

PREMIER PLUS

หมวดที่ 6: ค่าบริการทางการแพทย์เพื่อตรวจวินิจฉัยที่เกี่ยวข้องโดยตรงก่อนและหลังการเข้าพักรักษาตัวเป็นผู้ป่วยใน หรือค่ารักษาพยาบาล ผู้ป่วยนอกต่อเนื่องที่เกี่ยวข้องโดยตรงหลังการเข้าพักรักษาตัวเป็นผู้ป่วยใน ต่อการเข้าพักรักษาตัวเป็นผู้ป่วยในครั้งใดครั้งหนึ่ง
Hospital medical expenses for investigation that is directly related to the diagnosis before and after the admission as inpatient case or outpatient follow up after discharge per confinement

หมวดที่ 6.1: ค่าบริการทางการแพทย์เพื่อการตรวจวินิจฉัยที่เกี่ยวข้องโดยตรงและเกิดขึ้นภายใน 30 วัน ก่อนและหลังการเข้าพักรักษาตัวเป็นผู้ป่วยใน
Hospital medical expenses for investigation that is related and within 30 days before and after the admission as inpatient case

รวมอยู่ในผลประโยชน์สูงสุดของหมวดที่ 2
Included in Hospital Expenses Benefit on Category 2

จ่ายตามจริง*
Paid in full*

หมวดที่ 6.2: ค่ารักษาพยาบาลผู้ป่วยนอกหลังการเข้าพักรักษาตัวเป็นผู้ป่วยในต่อครั้ง สำหรับการรักษาพยาบาลต่อเนื่องหลังจากออกจากการเข้าพักรักษาตัวเป็นผู้ป่วยในครั้งนั้น (ไม่รวมค่าบริการทางการแพทย์เพื่อตรวจวินิจฉัย)
Hospital medical expenses after each admission as an inpatient case - per confinement. (Excluding Hospital medical expenses for investigation)

รวมอยู่ในผลประโยชน์สูงสุดของหมวดที่ 2 (ต่อเนื่องภายใน 30 วัน)
Included in Hospital Expenses Benefit on Category 2 (within 30 days)

จ่ายตามจริง*
Paid in full*

ความคุ้มครอง BENEFITS

หมวดที่ 7: ค่ารักษาพยาบาลการบาดเจ็บ กรณีผู้ป่วยนอก ภายใน 24 ชั่วโมงของการเกิดอุบัติเหตุต่อครั้ง และการรักษาต่อเนื่องภายใน 15 วัน
Emergency treatment within 24 hours after accident and follow up 15 days (Outpatient case)

10,000

จ่ายตามจริง*
Paid in full*

หมวดที่ 8: ค่าเวชศาสตร์ฟื้นฟูหลังการเข้าพักรักษาตัวเป็นผู้ป่วยในแต่ละครั้ง ต่อเนื่องหลังจากออกจาก การเข้าพักรักษาตัวเป็นผู้ป่วยในครั้งนั้น
Rehabilitation after admission as an inpatient case per confinement

รวมอยู่ในผลประโยชน์สูงสุดของหมวดที่ 2 (ต่อเนื่องภายใน 30 วัน)
Included in Hospital Expenses Benefit on Category 2 (within 30 days)

จ่ายตามจริง* (ต่อเนื่องภายใน 90 วัน)
Paid in full* (within 90 days)

หมวดที่ 9: ค่าบริการทางการแพทย์เพื่อการบำบัดรักษาโรคไตวายเรื้อรัง โดยการล้างไตผ่านทาง เลือด (ต่อรอบปีงบประมาณประกันภัย)
Hospital medical expenses for chronic renal failure by hemodialysis per policy year

200,000

300,000

หมวดที่ 10: ค่าบริการทางการแพทย์เพื่อการบำบัดรักษาโรคมะเร็งหรือเนื้องอกหรือมะเร็ง โดยรังสีรักษา รังสีร่วม รักษา เวชศาสตร์นิวเคลียร์รักษา (ต่อรอบปีงบประมาณประกันภัย)
Hospital medical expenses for tumors or cancer by Radiotherapy and nuclear medicine per policy year

จ่ายตามจริง*
Paid in full*

จ่ายตามจริง*
Paid in full*

หมวดที่ 11: ค่าบริการทางการแพทย์เพื่อการบำบัดรักษาโรคมะเร็ง โดยเคมีบำบัด ต่อรอบปีงบประมาณประกันภัย (รวมทั้ง Targeted Therapy)
Hospital medical expenses (includes Targeted therapy) for cancer by Chemotherapy per policy year

จ่ายตามจริง*
Paid in full*

จ่ายตามจริง*
Paid in full*

หมวดที่ 12: ค่าบริการรถพยาบาลฉุกเฉิน (ต่อครั้ง)
Emergency Ambulance service per time

2,000

หมวดที่ 13: ค่ารักษาพยาบาล โดยการผ่าตัดเล็ก (ต่อครั้ง)
Hospital medical expenses for minor surgery per time

200,000

จ่ายตามจริง*
Paid in full*

ความคุ้มครองค่าอุปกรณ์และเครื่องมือทางการแพทย์ และค่าอวัยวะเทียมแบบถาวร Medical devices, tools, and permanent prosthesis

ค่าอุปกรณ์และเครื่องมือทางการแพทย์และค่าอวัยวะเทียมแบบถาวร (ระยะเวลารอคอย 5 ปี)
Medical devices and permanent prosthesis (5 Years waiting period)

200,000

300,000

ความคุ้มครองพยาบาลพิเศษ Special Nursing Care Benefits

ค่าพยาบาลพิเศษที่บ้านต่อเนื่องกันที่หลังจากออกจากโรงพยาบาลตามที่แพทย์สั่ง (สูงสุดไม่เกิน 30 วัน)
Special nurse at home as a physician recommended after hospitalization (up to 30 days)

20,000

จ่ายตามจริง*
Paid in full*

ความคุ้มครองค่ารักษาพยาบาลจิตเวช Psychiatric Benefits

ค่ารักษาพยาบาลสำหรับผู้ป่วยทางจิต กรณีคนไข้ใน (ต่อการพักรักษาตัวเป็นผู้ป่วยในครั้งใดครั้งหนึ่ง)
Psychiatric Treatment for Inpatient cases (per confinement)

ไม่คุ้มครอง
Not Covered

30,000 บาท / 100,000 ตลอดชีวิต
30,000 Baht / 100,000 lifetime

ความคุ้มครองการตั้งครรภ์และการคลอดบุตร Maternity Benefits

กรณีการคลอดตามธรรมชาติหรือการเลือกผ่าตัดคลอด โดยไม่มีข้อบ่งชี้หรือความจำเป็นทางการแพทย์
Normal delivery or Planned Caesarean section without indication or medical necessity

30,000

กรณีผ่าตัดคลอดบุตร
Caesarean section

ไม่คุ้มครอง
Not Covered

60,000

กรณีเปิดและขูดมดลูก และการแท้งบุตร และการผ่าตัดกรณีท้องนอกมดลูก
Dilation & Curettage and Miscarriage and operation of ectopic pregnancy

25,000

ความคุ้มครองการประกันภัยอุบัติเหตุส่วนบุคคล Personal Accident Benefits

การเสียชีวิต การสูญเสียอวัยวะ: สายตา หรือทุพพลภาพถาวรสิ้นเชิงจากอุบัติเหตุ(จน.1) ครอบคลุม การชดเชยการชดเชยหรือโดยสาธารณภัยหรือฆาตกรรมและ การสูญเสียการมองเห็นหรือการสูญเสียการได้ยินอย่างถาวร (PA. 1). Extended to cover driving or riding or being a passenger on a motorcycle and murder or assault

150,000

200,000

อัตราเบี้ยประกันภัยเพิ่ม 145 บาท ต่อความคุ้มครอง 100,000 บาท
Additional rate 145 baht/100,000 Baht

สามารถซื้อเพิ่มได้สูงสุด 5,000,000 บาท
Maximum 5,000,000 Baht

ความคุ้มครองเพิ่มเติม Additional Benefits

การรักษาฟันทันตกรรม จ่าย 80%
Dental treatment, Pay 80%

15,000 (ซื้อเพิ่ม)
15,000 (Optional)

การตรวจตา การวัดค่าสายตา และความสามารถในการมองเห็น จ่าย 80%
Eye examination and visual measurement, Pay 80%

3,500 (ซื้อเพิ่ม)
3,500 (Optional)



Premier & Premier Plus Plans

ข้อตกลงคุ้มครองการรักษายาบาลกรณีผู้ป่วยนอก OUTPATIENT BENEFITS

PREMIER

PREMIER PLUS

การรักษายาบาลกรณีผู้ป่วยนอก
Hospital medical expenses for outpatient care

2,500
(1 ครั้งต่อวัน สูงสุดไม่เกิน 30 ครั้งต่อปี)
(Maximum 30 visits per year)

3,000
(1 ครั้งต่อวัน สูงสุดไม่เกิน 30 ครั้งต่อปี)
(Maximum 30 visits per year)

ค่ายาและค่าเวชภัณฑ์ที่ส่งไปเปลี่ยนสำหรับกลับบ้าน
Drugs and Medical supplies for take home

รวมอยู่ในการรักษายาบาลกรณีผู้ป่วยนอก
Included in Outpatient medical treatment

ค่าบริการทางการแพทย์เพื่อการตรวจวินิจฉัยที่เกี่ยวข้องโดยตรงกับการรักษายาบาลแบบผู้ป่วยนอก
Hospital Medical Expenses for the investigation directly related to outpatient treatment

รวมอยู่ในการรักษายาบาลกรณีผู้ป่วยนอก
Included in Outpatient medical treatment

ค่าใช้จ่ายสำหรับการทำกายภาพบำบัด การฝังเข็ม และการทำกายภาพบำบัด แพทย์ผู้ช่วย
(รวมกับการรักษายาบาลกรณีผู้ป่วยนอก)
Cost of outpatient physiotherapy, acupuncture and chiropractic
(included in Outpatient Benefit)

3 ครั้ง/ปี
3 visits per year

5 ครั้ง/ปี
5 visits per year

บริการให้ความช่วยเหลือฉุกเฉิน โดย Assist America Worldwide Assistance provided by Assist America

บริการให้ความช่วยเหลือฉุกเฉิน ตลอด 24 ชั่วโมง
Worldwide Emergency Assistance: 24 Hours a Day and 7 Days a Week

คุ้มครองตามจริง (ใช้บริการได้ทั่วโลก)
Fully Indemnified (Worldwide Evacuation)

ค่าเครื่องบินช่วยผู้ป่วยฉุกเฉิน
Emergency Medical Evacuation

คุ้มครองตามจริง (ใช้บริการได้ทั่วโลก)
Fully Indemnified (Worldwide Evacuation)

การให้บริการเครื่องบินช่วยผู้ป่วยฉุกเฉินทางการแพทย์ระหว่างการเดินทางระหว่างการเดินทาง จะเริ่มคุ้มครองเมื่อผู้เอาประกันภัยเดินทางห่างจากที่อยู่อาศัยเป็นประจำเป็นระยะทางไม่ต่ำกว่า 150 กิโลเมตร หรือข้ามพรมแดน
ทั้งนี้ระยะเวลาของการเดินทางจะต้องติดต่อกันไม่เกิน 90 วัน
The emergency medical evacuation service shall activate while the insured person travelling more than 150 kilometers away from home for less than 90 consecutive days.

ส่วนลดเบี้ยประกันเพิ่มเติม Discount Options

ผู้เอาประกันภัยรับผิดชอบจ่ายค่ารักษาพยาบาล 20,000 บาทแรก (ต่อรอบปีกรมธรรม์ประกันภัย)
Deductible 20,000 baht per policy year

ส่วนลด 15%
15% Discount

ผู้เอาประกันภัยรับผิดชอบจ่ายค่ารักษาพยาบาล 40,000 บาทแรก (ต่อรอบปีกรมธรรม์ประกันภัย)
Deductible 40,000 baht per policy year

ส่วนลด 25%
25% Discount

ผู้เอาประกันภัยรับผิดชอบจ่ายค่ารักษาพยาบาล 100,000 บาทแรก (ต่อรอบปีกรมธรรม์ประกันภัย)
Deductible 100,000 baht per policy year

ส่วนลด 32.5%
32.5% Discount

ผู้เอาประกันภัยรับผิดชอบจ่ายค่ารักษาพยาบาล 200,000 บาทแรก (ต่อรอบปีกรมธรรม์ประกันภัย)
Deductible 200,000 baht per policy year

ส่วนลด 40%
40% Discount

ผู้เอาประกันภัยรับผิดชอบจ่ายค่ารักษาพยาบาล 300,000 บาทแรก (ต่อรอบปีกรมธรรม์ประกันภัย)
Deductible 300,000 baht per policy year

ส่วนลด 50%
50% Discount

ส่วนลดเบี้ยประกันกลุ่ม (สำหรับผู้ที่บรรลุนิติภาวะที่อายุ 20 ปีบริบูรณ์เท่านั้น ยกเว้นส่วนลดครอบครัว) Group Discount Options (This will be offered to group insure person adult over 20 years old, no family discount)

5 - 10 คน
5 - 10 persons

ส่วนลด 10%
10% Discount

11 คนขึ้นไป
11 persons or more

ส่วนลด 15%
15% Discount

ส่วนลดครอบครัว สำหรับ สามีหรือภรรยา และบุตร รวมกันตั้งแต่ 2 คนขึ้นไป
Family discount (For 1 family with Father or Mother with Children - one or more)

ส่วนลด 5%
5% Discount

ส่วนลดเบี้ยประกันกรณีไม่มีเคลม - ส่วนลดนี้ไม่สามารถใช้ร่วมกับส่วนลดกลุ่ม No Claim Discount - This will be offered to persons who are not entitled to a Group Discount and remains claims free.

ไม่มีเคลมเป็นระยะเวลา 1 ปี
No Claim for 1 year

ส่วนลด 10%
10% Discount

ไม่มีเคลมเป็นระยะเวลา 2 ปี
No Claim for 2 year

ส่วนลด 15%
15% Discount

ไม่มีเคลมเป็นระยะเวลา 3 ปี
No Claim for 3 year

ส่วนลด 20%
20% Discount

หมายเหตุ/ Remark:

- การจ่ายตามจริง บริษัทจะจ่ายผลประโยชน์ตามที่จ่ายจริงโดยที่ไม่เกินผลประโยชน์สูงสุดต่อการเข้ารักษาตัวเป็นผู้ป่วยในครั้งใดครั้งหนึ่ง Paid in full, company will pay benefit as actually paid, but not exceed the maximum of Inpatient benefit (per confinement)
- กรณีเด็กอายุ 0-4 ปีถือกรมธรรม์ประกันภัยแบบมีเงินปันผลของค่าใช้จ่ายร่วมร้อยละ 35 สำหรับค่ารักษาพยาบาล และสำหรับเด็กช่วงอายุ 0-10 ปีเป็นการสมัครร่วมกับผู้ปกครองอย่างน้อย 1 ท่าน (พ่อ แม่ หรือผู้ปกครองตามกฎหมาย)
Where child age 0-4 years old has 35% co-payment for Hospital Expenses. For children age 0-10 years old provided their is at least one parent's or guardian included (Father or Mother or Guardian by the law).
- หากมีการเรียกร้องสินไหมทดแทนโดยผู้เอาประกันภัย หรือผู้ได้รับความคุ้มครองภายใต้กรมธรรม์ประกันภัย สิทธิในการรับส่วนลดกรณีไม่มีการเรียกร้องสินไหมทดแทนจะกลับมามีขึ้นนับใหม่เป็นปีกรมธรรม์ประกันภัยแรกเท่านั้น
If a claim is made by an insured or covered person under the Policy during the Policy year, any No Claim Discount achieved will be lost and the status of the discount will be as at 1st policy year shown above.
- หากมีการเรียกร้องสินไหมทดแทนที่เกิดขึ้นหลังจากบริษัทได้เสนอส่วนลดกรณีไม่มีการเรียกร้องสินไหมทดแทนไปแล้วนั้น บริษัทขอสงวนสิทธิ์ในการเรียกคืนส่วนลดดังกล่าวโดยหักออกจากยอดสินไหมทดแทนที่จ่าย ทั้งนี้สิทธิในการรับส่วนลดกรณีไม่มีการเรียกร้องสินไหมทดแทนจะกลับมามีขึ้นนับใหม่เป็นปีกรมธรรม์ประกันภัยแรกเท่านั้น
The Company reserves the right to deduct the equivalent monetary amount of the No Claim Discount from the value of the claim. Any No Claim Discount achieved will be lost and the status of the discount will be as at 1st policy.
- ส่วนลดกรณีไม่มีการเรียกร้องสินไหมทดแทนจะถูกนำค่าจำนวนกับเบี้ยประกันภัยพื้นฐานเท่านั้น ทั้งนี้การเรียกร้องสินไหมทดแทนภายใต้ความคุ้มครองกันตรึม และสายตาย่อมไม่ส่งผลต่อสิทธิในการรับส่วนลดกรณีไม่มีการเรียกร้องสินไหมทดแทน
The No Claim Discount applies only to the premium in respect of the basic benefits. Claims against any additional benefits in the Policy for Vision or Dental will not affect the No Claim Discount.
- บริษัทขอสงวนสิทธิ์ในการเสนอส่วนลดกรณีไม่มีการเรียกร้องสินไหมทดแทนแก่ผู้เอาประกันภัยที่มีอายุเกินกว่า 75 ปี The No Claim Discount is not available to an Insured whose age exceeds 75 years.
- การเลือกเข้ารับรักษาพยาบาลนอกประเทศโดยมีเงินจะต้องได้รับความเห็นชอบจากบริษัทก่อนเสมอ An Elective Treatment outside of Thailand, this benefit is permitted only on a case by case basis with no guarantee of acceptance.
- ผู้สมัครเอาประกันภัยจะต้องเป็นผู้ที่พำนักอยู่ในประเทศไทยเป็นหลัก หรือมีถิ่นที่ 6 เดือนในช่วงระยะเวลา 12 เดือน The applicant must be Thai resident or reside in Thailand at least 6 months in 12 months period.
- ข้อมูลตามเอกสารแนบนี้เหมาะสำหรับศึกษาเท่านั้นเป็นเพียงข้อมูลบางส่วนเพื่อแจ้งให้ผู้เอาประกันภัยทราบเพื่อประกอบการตัดสินใจเอาประกันภัยกับบริษัทเท่านั้น เพื่อให้ความคุ้มครองทั้งหมดให้เป็นที่พอใจมากที่สุด เชื่อมั่นในสิ่งที่ได้และอีกคำพูดอีกแบบก็คือ และข้อตกลงคุ้มครองตามกรมธรรม์ประกันภัยสุขภาพและอุบัติเหตุส่วนบุคคลของบริษัทรักษาสุขภาพ
Information in this brochure is only preliminary information provided for the applicant to consider for applying for health insurance coverage from the company, all insuring conditions shall be referred to Definition, General Definition, General Exclusions, and Insuring Agreement of the health insurance policy of the company.
- ผู้เอาประกันภัยมีหน้าที่แจ้งข้อมูลความจริงในการขอเอาประกันภัย การปกปิดข้อความจริงหรือแถลงข้อความเท็จใดๆ อาจเป็นเหตุให้บริษัทผู้รับประกันภัยขอคืนเงินประกันและปฏิเสธไม่จ่ายค่าสินไหมทดแทนตามสัญญาประกันภัย
The applicant has the duty to provide true information in applying for insurance. Any concealment of truth or declaration of false statements may cause the insurance company to cancel the insurance contract or refuse to pay the claims under the insurance contract.



A member of the Pacific Cross Group of Companies

บริษัท แปซิฟิก ครอส ประกันสุขภาพ จำกัด (มหาชน)
152 อาคารชาร์เตอร์สแควร์ชั้น 21 ห้อง 21-01
ถนนสาทรเหนือ แขวงสีลม เขตบางรัก กรุงเทพฯ 10500

Tel : +662 401 9189

Fax : +662 401 9187

Email : contactus@th.pacificcrosshealth.com



Scan here for quick assistance

www.pacificcrosshealth.com

New Normal Lifestyle Premium

Age Group	Premier	Premier Plus
0-4 (copay35%)	36,421	52,818
5-18	21,012	30,471
19-25	19,052	27,627
26-30	22,413	32,504
31-35	25,214	36,566
36-40	28,016	40,629
41-45	30,818	44,691
46-50	35,020	50,785
51-55	37,821	54,848
56-60	43,425	62,973
61-65	51,829	75,162
66-70	71,439	103,602
71-75	106,458	154,385

Dental Premium

Age Group	Premier	Premier Plus
0-4	2,878	2,878
5-18	7,484	7,484
19-25	7,484	7,484
26-30	8,061	8,061
31-35	8,061	8,061
36-40	8,634	8,634
41-45	8,634	8,634
46-50	9,210	9,210
51-55	9,786	9,786
56-60	10,649	10,649
61-65	11,512	11,512