

**STANDARD
STANDARD PLUS
STANDARD EXTRA**



A New Normal Lifestyle Series of a new generation

Health Insurance for Individuals & Families

New Normal Lifestyle Series Overview



ต่ออายุได้ตลอดชีพ
Lifetime Renewability



คุ้มครองกรณีฉุกเฉินตลอด 24 ชั่วโมงทั่วโลก
24 Hours Worldwide Emergency Treatment Coverage



รับประกันภัยทางการแพทย์
Full Medical Underwriting



รับส่วนลดกรณีไม่มีเคลม
No Claim Discount Awarded



ใช้บริการได้ทุกโรงพยาบาลเครือข่ายมากกว่า 450 แห่ง
No Limit on Hospital Choices more than 450 hospitals



ไม่ต้องสำรองจ่าย
Cashless Treatment



เลือกรับส่วนลดเบี้ยประกันตามความต้องการ
Your Choice of Premium Discount Options



คุ้มครอง COVID-19
Covers COVID-19



รับพิจารณาให้ความคุ้มครองแม้มีความเสี่ยงด้านสุขภาพ
Substandard Health Risks Considered

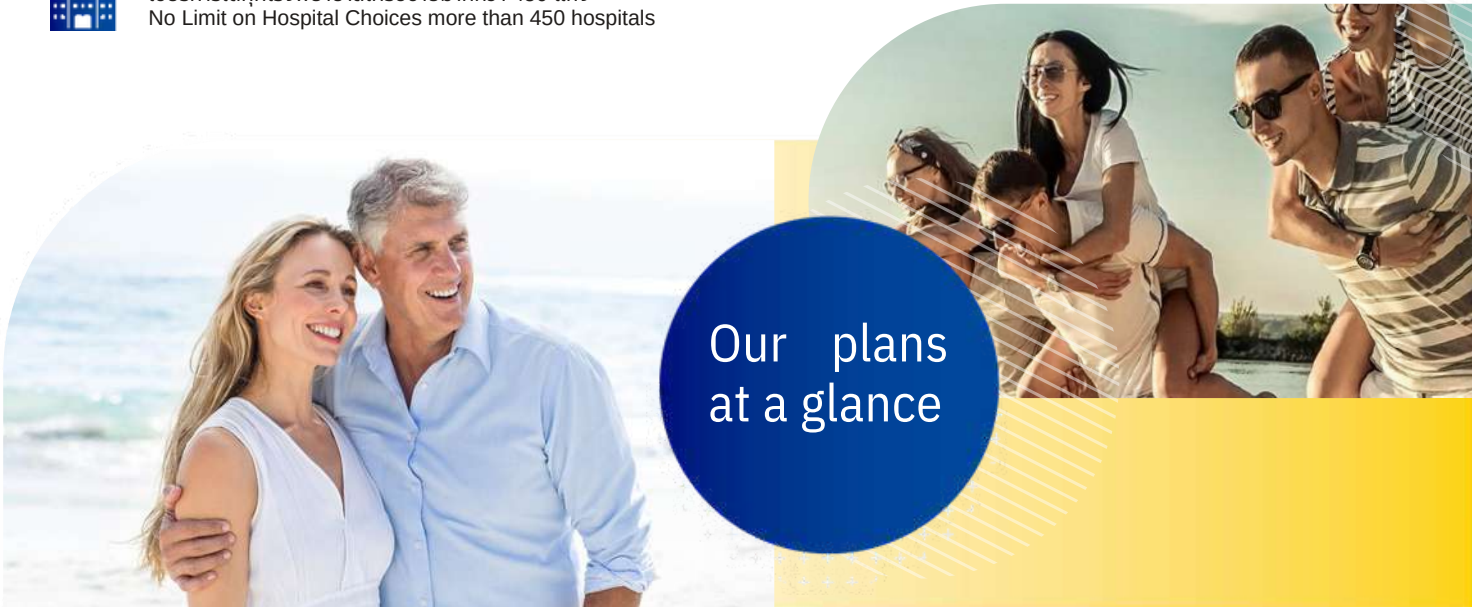

< Budget

Product Cost

Premium >

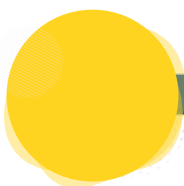

Standard Plan
Standard Plus Plan
Standard Extra Plan

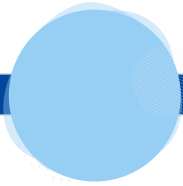

Premier Plan
Premier Plus Plan



Maxima Plan
Maxima Plus Plan

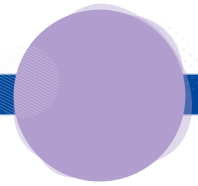

Ultima Plan
Ultima Plus Plan

< Limited

Product Features

Comprehensive >



Standard, Standard Plus & Standard Extra Plans

ตารางผลประโยชน์นี้เป็นเพียงบทสรุปความคุ้มครอง ผู้เอาประกันภัยควรศึกษาข้อกำหนดและเงื่อนไขกรมธรรม์ก่อนการรับประกัน รายละเอียดและข้อกำหนดอยู่ในเอกสารแนบคำจำกัดความและเงื่อนไข ตารางผลประโยชน์นี้แสดงมูลค่าเป็นไทยบาท

The benefits schedule provides a summary of the coverage provided per period of insurance, The meanings to the defined terms can be found in the definitions section of the policy terms and conditions. All limits in the benefits schedule are to be in Thai Baht.

ความคุ้มครอง BENEFITS	STANDARD	STANDARD PLUS	STANDARD EXTRA
จำนวนเงินผลประโยชน์สูงสุดต่อการพักรักษาเป็นผู้ป่วยในครั้งใดครั้งหนึ่ง Maximum benefit amount for inpatient per confinement	270,000	450,000	780,000
ผลประโยชน์สำหรับผู้ป่วยใน INPATIENT BENEFITS			
หมวดที่ 1: ค่าห้อง ค่าอาหาร และค่าบริการในโรงพยาบาลหรือสถานพยาบาล (ต่อการเข้าพักรักษาเป็นผู้ป่วยในครั้งใดครั้งหนึ่ง) Room & Board and Other medical service charges per confinement	2,000 ต่อวัน (ไม่เกิน 45 วัน) 2,000 per day (maximum 45 days)	3,000 ต่อวัน (ไม่เกิน 45 วัน) 3,000 per day (maximum 45 days)	4,000 ต่อวัน (ไม่เกิน 45 วัน) 4,000 per day (maximum 45 days)
ค่าห้องผู้ป่วยวิกฤติ Intensive Care Unit	4,000 ต่อวัน (ไม่เกิน 15 วัน รวมกับสูงสุดไม่เกิน 45 วัน) 4,000 per day (maximum 15 days, maximum 45 days included category 1)	6,000 ต่อวัน (ไม่เกิน 15 วัน รวมกับสูงสุดไม่เกิน 45 วัน) 6,000 per day (maximum 15 days, maximum 45 days included category 1)	8,000 ต่อวัน (ไม่เกิน 15 วัน รวมกับสูงสุดไม่เกิน 45 วัน) 8,000 per day (maximum 15 days, maximum 45 days included category 1)
หมวดที่ 2: ค่าบริการทางการแพทย์ค่าบริการโลหิตและส่วนประกอบของโลหิต ค่าบริการทางการแพทย์ ค่ายา ค่าสารอาหารทางหลอดเลือด และค่าเวชภัณฑ์ต่อการเข้าพักรักษาเป็นผู้ป่วยในครั้งใด ครั้งหนึ่ง Hospital medical expenses, Blood Transfusion services and blood components, Nursing & Midwifery charge, Drugs, Parenteral nutrition and Medical supplies per confinement	20,000	50,000	100,000
หมวดที่ 2.1: ค่าบริการทางการแพทย์เพื่อการตรวจวินิจฉัย Hospital Medical Expenses for investigation	รวมอยู่ในผลประโยชน์สูงสุดของหมวดที่ 2 Included in Hospital Expenses Benefits on category 2		
หมวดที่ 2.2: ค่าบริการทางการแพทย์เพื่อการบำบัดรักษา ค่าบริการโลหิตและส่วนประกอบของโลหิต และค่าบริการทางการแพทย์ Hospital Medical Expenses for treatment, Blood Transfusion services and Blood Components, Nursing & Midwifery charge	รวมอยู่ในผลประโยชน์สูงสุดของหมวดที่ 2 Included in Hospital Expenses Benefits on category 2		
หมวดที่ 2.3: ค่ายา ค่าสารอาหารทางหลอดเลือด และค่าเวชภัณฑ์ Drugs, Parenteral nutrition and Medical supplies	รวมอยู่ในผลประโยชน์สูงสุดของหมวดที่ 2 Included in Hospital Expenses Benefits on category 2		
หมวดที่ 2.4: ค่ายา และค่าเวชภัณฑ์สิ้นเปลือง (เวชภัณฑ์ 1) สำหรับกลับบ้าน, ไม่เกิน 14 วัน Home medication and Home medical supplies (Medical supplies 1), maximum limit 14 days	2,000	3,000	4,000
หมวดที่ 3: ค่าแพทย์ตรวจรักษาต่อการเข้าพักรักษา เป็นผู้ป่วยในครั้งใดครั้งหนึ่ง Doctor's Fee per confinement	1,200 ต่อวัน (ไม่เกิน 45 วัน) 1,200 per day (Maximum 45 days)	1,700 ต่อวัน (ไม่เกิน 45 วัน) 1,700 per day (Maximum 45 days)	2,200 ต่อวัน (ไม่เกิน 45 วัน) 2,200 per day (Maximum 45 days)
หมวดที่ 4: ค่ารักษาพยาบาลโดยการผ่าตัด (ศัลยกรรม) และหัตถการ ต่อการเข้าพักรักษาเป็นผู้ป่วยในครั้งใดครั้งหนึ่ง Hospital medical expenses for Surgeries and Procedures per confinement	20,000	50,000	100,000
หมวดที่ 4.1: ค่าห้องผ่าตัด และค่าห้องทำหัตถการ Operating theater and procedure room Hospital medical expenses for Surgeries and Procedures per confinement	รวมอยู่ในผลประโยชน์สูงสุดของหมวดที่ 4 Included in Medical Expenses Benefit on category 4		
หมวดที่ 4.2: ค่ายา ค่าสารอาหารทางหลอดเลือด ค่าเวชภัณฑ์และค่าอุปกรณ์การผ่าตัดและหัตถการ Drugs, Parenteral nutrition, Medical supplies and Medical Equipment for Surgery and Procedure Hospital medical expenses for Surgeries and Procedures pre confinement	รวมอยู่ในผลประโยชน์สูงสุดของหมวดที่ 4 Included in Medical Expenses Benefit on category 4		
หมวดที่ 4.3: ค่าผู้ประกอบวิชาชีพเวชกรรณ ทำศัลยกรรมและหัตถการ สำหรับแพทย์ทำศัลยกรรมและหัตถการ (รวมแพทย์ผู้ช่วยผ่าตัด) Surgeon's Fee (including surgeon assistants)	รวมอยู่ในผลประโยชน์สูงสุดของหมวดที่ 4 Included in Medical Expenses Benefit on category 4		
หมวดที่ 4.4: ค่าผู้ประกอบวิชาชีพเวชกรรณ วิสัญญีแพทย์ Anaesthetist Fee	รวมอยู่ในผลประโยชน์สูงสุดของหมวดที่ 4 Included in Medical Expenses Benefit on category 4		
หมวดที่ 4.5: ค่ารักษาพยาบาลโดยการผ่าตัดเปลี่ยนอวัยวะ ค่าปลูกถ่ายหรือเปลี่ยนอวัยวะสำหรับตับ หัวใจ ปอด ไต โภจร-ตุก และรวมค่าใช้จ่ายสำหรับผู้บริจาค (ต่อการเข้าพักรักษาเป็นผู้ป่วยในครั้งใด ครั้งหนึ่ง) Organ replacement surgery, Organ transplant or Replacement for Liver, Heart, Lung, Kidneys and Bone Marrow including Donor's costs per confinement	40,000	100,000	200,000
หมวดที่ 5: การผ่าตัดใหญ่ที่ไม่ต้องเข้าพักรักษาตัวเป็นผู้ป่วยใน (Day Surgery) Major surgery that does not require admission in the hospital (Day Surgery)	รวมอยู่ในผลประโยชน์สูงสุดของหมวดที่ 4 Included in Medical Expenses Benefit on category 4		



Standard, Standard Plus & Standard Extra Plans

ผลประโยชน์กรณีไม่ต้องเข้าพักรักษาตัวเป็นผู้ป่วยใน
Inpatient Benefit in case of non admission as an Inpatient

STANDARD

STANDARD PLUS

STANDARD EXTRA

หมวดที่6: ค่าบริการทางการแพทย์เพื่อตรวจวินิจฉัยที่เกี่ยวข้องโดยตรงก่อนและหลังการเข้าพักรักษาตัวเป็นผู้ป่วยใน หรือคำรักษาพยาบาล ผู้ป่วยนอกต่อเนื่องที่เกี่ยวข้องโดยตรงหลังการเข้าพักรักษาตัวเป็นผู้ป่วยใน ต่อการเข้าพักรักษาตัวเป็นผู้ป่วยในครั้งใดครั้งหนึ่ง
Hospital medical expenses for investigation that is directly related to the diagnosis before and after the admission as inpatient case or outpatient follow up after discharge per confinement

หมวดที่6.1: ค่าบริการทางการแพทย์เพื่อการตรวจวินิจฉัยที่เกี่ยวข้องโดยตรงและเกิดขึ้นภายใน 30 วัน ก่อนและหลังการเข้าพักรักษาตัวเป็นผู้ป่วยใน
Hospital medical expenses for investigation that is related and within 30 days before and after the admission as inpatient case

รวมอยู่ในผลประโยชน์สูงสุดของหมวดที่2
Included in Hospital Expenses Benefit on Category 2

หมวดที่6.2: ค่ารักษาพยาบาลผู้ป่วยนอกหลังการเข้าพักรักษาตัวเป็นผู้ป่วยในต่อครั้ง สำหรับการรักษาพยาบาลต่อเนื่องภายใน 30 วัน หลังจากออกจากการเข้าพักรักษาเป็นผู้ป่วยในครั้งนั้น (ไม่รวมค่าบริการทางการแพทย์เพื่อตรวจวินิจฉัย)
Hospital medical expenses after each admission as an inpatient case within 30 days per confinement. (Excluding Hospital medical expenses for investigation)

รวมอยู่ในผลประโยชน์สูงสุดของหมวดที่2
Included in Hospital Expenses Benefit on Category 2

ความคุ้มครอง BENEFITS

หมวดที่7: ค่ารักษาพยาบาลการบาดเจ็บ กรณีผู้ป่วยนอก ภายใน 24 ชั่วโมง ของการเกิดอุบัติเหตุต่อครั้ง และการรักษาต่อเนื่องภายใน 15 วัน
Emergency treatment within 24 hours after accident and follow up 15 days (Outpatient case)

4,000

6,000

8,000

หมวดที่8: ค่าเวชศาสตร์ฟื้นฟูหลังการเข้าพักรักษาเป็นผู้ป่วยในแต่ละครั้ง ต่อเนื่องภายใน 30 วันหลังจาก ออกจากการ เข้าพักรักษาเป็นผู้ป่วยในครั้งใดครั้งหนึ่ง
Rehabilitation after admission as an inpatient case within 30 days per confinement

รวมอยู่ในผลประโยชน์สูงสุดของหมวดที่2
Included in Hospital Expenses Benefit on Category 2

หมวดที่9: ค่าบริการทางการแพทย์เพื่อการบำบัดรักษาโรคไตวายเรื้อรัง โดยการล้างไตผ่านทาง เส้นเลือด (ต่อรอบปีกรมธรรม์ประกันภัย)
Hospital medical expenses for chronic renal failure by hemodialysis per policy year

20,000

50,000

100,000

หมวดที่10: ค่าบริการทางการแพทย์เพื่อการบำบัดรักษาโรคมะเร็งหรือมะเร็ง โดยรังสีรักษา รังสีร่วมรักษา เวชศาสตร์นิวเคลียร์รักษา (ต่อรอบปีกรมธรรม์ประกันภัย)
Hospital medical expenses for tumors or cancer by Radiotherapy and nuclear medicine per policy year

จ่ายตามจริง*
Paid in Full*

หมวดที่11: ค่าบริการทางการแพทย์เพื่อการบำบัดรักษาโรคมะเร็ง โดยเคมีบำบัด ต่อรอบปีกรมธรรม์ประกันภัย (รวมถึง Targeted Therapy)
Hospital medical expenses (Includes Targeted therapy) for cancer by Chemotherapy per policy year

หมวดที่12: ค่าบริการรถพยาบาลฉุกเฉิน (ต่อครั้ง)
Emergency Ambulance service per time

1,000

1,000

2,000

หมวดที่13: ค่ารักษาพยาบาล โดยการผ่าตัดเล็ก (ต่อครั้ง)
Hospital medical expenses for minor surgery per time

20,000

50,000

100,000

ความคุ้มครองค่าอุปกรณ์และเครื่องมือทางการแพทย์ และค่าอวัยวะเทียมแบบถาวร Medical devices, tools, and permanent prosthesis

ค่าอุปกรณ์และเครื่องมือทางการแพทย์และค่าอวัยวะเทียมแบบถาวร (ระยะเวลารอคอย 5 ปี)
Medical devices and permanent prosthesis (5 Years waiting period)

20,000

50,000

100,000

ความคุ้มครองพยาบาลพิเศษ Special Nursing Care Benefits

พยาบาลพิเศษที่บ้านต่อเนื่องกับที่หลังจากออกจากโรงพยาบาลตามที่แพทย์สั่ง (สูงสุดไม่เกิน 30 วัน)
Special nurse at home as a physician recommended after hospitalization (up to 30 days)

ไม่คุ้มครอง
Not cover

10,000

ความคุ้มครองการตั้งครรภ์และการคลอดบุตร Maternity Benefits

กรณีการคลอดตามธรรมชาติหรือการเลือกผ่าตัดคลอด โดยไม่มีข้อบ่งชี้หรือความจำเป็นทางการแพทย์
Normal delivery or Planned Caesarean section without indication or medical necessity

กรณีผ่าท้องคลอดบุตร
Caesarean section

ไม่คุ้มครอง
Not cover

กรณีเปิดและขูดมดลูก และการแท้งบุตร และการผ่าตัดกรณีท้องนอกมดลูก
Dilation & Curettage and Miscarriage and operation of ectopic pregnancy

ความคุ้มครองการประกันภัยอุบัติเหตุส่วนบุคคล Personal Accident Benefits

การเสียชีวิต การสูญเสียอวัยวะ หรือทุพพลภาพถาวรสิ้นเชิงจากอุบัติเหตุ(อน. 1) ขยายความ คุ้มครอง การบั้นหรือโดยสาธารณภัยรถยนต์และ การถูกฆาตกรรมหรือถูกทำร้ายร่างกาย
Cover loss of life, Dismemberment, Loss of sight or Total permanent disability due to accident (PA. 1). Extended to cover driving or riding or being a passenger on a motorcycle and murder or assault.

100,000

150,000

อัตราเบี้ยประกันภัยเพิ่ม 145 บาท ต่อความคุ้มครอง 100,000 บาท
Additional rate 145 baht/100,000 Baht

สามารถซื้อเพิ่มได้สูงสุด 1,000,000 บาท
Maximum 1,000,000 Baht

สามารถซื้อเพิ่มได้สูงสุด 3,000,000 บาท
Maximum 3,000,000 Baht



Standard, Standard Plus & Standard Extra Plans

ข้อตกลงคุ้มครองการรักษายาภายนอก OUTPATIENT BENEFITS	STANDARD	STANDARD PLUS	STANDARD EXTRA
การรักษายาภายนอก Hospital medical expenses for outpatient care	1,000 (1 ครั้งต่อวัน สูงสุดไม่เกิน 30 ครั้งต่อปี) (1 time per day, maximum 30 visits per year)	1,500 (1 ครั้งต่อวัน สูงสุดไม่เกิน 30 ครั้งต่อปี) (1 time per day, maximum 30 visits per year)	2,000 (1 ครั้งต่อวัน สูงสุดไม่เกิน 30 ครั้งต่อปี) (1 time per day, maximum 30 visits per year)
ค่ายาและค่าเวชภัณฑ์ที่เปลี่ยนสำหรับกลับบ้าน Drugs and Medical supplies for take home		รวมอยู่ในการรักษายาภายนอกผู้ป่วยนอก Included in Outpatient medical treatment	
ค่าบริการทางการแพทย์เพื่อการตรวจวินิจฉัยที่เกี่ยวข้องโดยตรงกับการรักษายาแบบผู้ป่วยนอก Hospital Medical Expenses for the investigation directly related to outpatient treatment		รวมอยู่ในการรักษายาภายนอกผู้ป่วยนอก Included in Outpatient medical treatment	
ค่าใช้จ่ายสำหรับการทำกายภาพบำบัด การฝังเข็ม และการทำ chiropractic (รวมกับการรักษายาภายนอกผู้ป่วยนอก) Cost of outpatient physiotherapy, acupuncture and chiropractic (included in Outpatient Benefit)	ไม่คุ้มครอง Not cover		3 ครั้ง/ปี 3 visits per year

บริการให้ความช่วยเหลือฉุกเฉิน โดย Assist America Worldwide Assistance provided by Assist America			
บริการให้ความช่วยเหลือฉุกเฉิน ตลอด 24 ชั่วโมง Worldwide Emergency Assistance: 24 Hours a Day and 7 Days a Week	คุ้มครองตามจริง (ให้บริการในประเทศไทยเท่านั้น) Fully Indemnified (Thailand Evacuation Only)		คุ้มครองตามจริง (ให้บริการได้ทั่วโลก) Fully Indemnified (Worldwide Evacuation)
ค่าเคลื่อนย้ายผู้ป่วยฉุกเฉิน Emergency Medical Evacuation	คุ้มครองตามจริง (ให้บริการในประเทศไทยเท่านั้น) Fully Indemnified (Thailand Evacuation Only)		คุ้มครองตามจริง (ให้บริการได้ทั่วโลก) Fully Indemnified (Worldwide Evacuation)
การให้บริการเคลื่อนย้ายผู้ป่วยฉุกเฉินทางการแพทย์ระหว่างการเดินทาง จะเริ่มคุ้มครองเมื่อผู้เอาประกันภัยเดินทางห่างจากที่อยู่อาศัยเป็นระยะทางไม่ต่ำกว่า 150 กิโลเมตร หรือข้ามพรมแดน The emergency medical evacuation service shall activate while the insured person travelling more than 150 kilometers away from home for less than 90 consecutive days.			

ส่วนลดเบี้ยประกันเพิ่มเติม Discount Options			
ผู้เอาประกันภัยมีผลลดเบี้ยจ่ายค่ารักษาพยาบาล 20,000 บาทแรก (ต่อรอบปีกรมธรรม์ประกันภัย) Deductible 20,000 baht per policy year	ไม่มีส่วนลด Not available	ไม่มีส่วนลด Not available	ส่วนลด 15% 15% Discount
ผู้เอาประกันภัยมีผลลดเบี้ยจ่ายค่ารักษาพยาบาล 40,000 บาทแรก (ต่อรอบปีกรมธรรม์ประกันภัย) Deductible 40,000 baht per policy year	ไม่มีส่วนลด Not available	ไม่มีส่วนลด Not available	ส่วนลด 25% 25% Discount
ผู้เอาประกันภัยมีผลลดเบี้ยจ่ายค่ารักษาพยาบาล 100,000 บาทแรก (ต่อรอบปีกรมธรรม์ประกันภัย) Deductible 100,000 baht per policy year	ไม่มีส่วนลด Not available	ไม่มีส่วนลด Not available	ส่วนลด 32.5% 32.5% Discount
ผู้เอาประกันภัยมีผลลดเบี้ยจ่ายค่ารักษาพยาบาล 200,000 บาทแรก (ต่อรอบปีกรมธรรม์ประกันภัย) Deductible 200,000 baht per policy year	ไม่มีส่วนลด Not available	ไม่มีส่วนลด Not available	ส่วนลด 40% 40% Discount
ผู้เอาประกันภัยมีผลลดเบี้ยจ่ายค่ารักษาพยาบาล 300,000 บาทแรก (ต่อรอบปีกรมธรรม์ประกันภัย) Deductible 300,000 baht per policy year	ไม่มีส่วนลด Not available	ไม่มีส่วนลด Not available	ส่วนลด 50% 50% Discount

ส่วนลดเบี้ยประกันกลุ่ม (สำหรับผู้ที่มีบรรทัดอายุที่อายุ 20 ปีบริบูรณ์เท่านั้น ยกเว้นส่วนลดครอบครัว) Group Discount Options (This will be offered to group insure person adult over 20 years old, no family discount)			
5 - 10 คน 5 - 10 persons	ไม่มีส่วนลด Not available	ไม่มีส่วนลด Not available	ไม่มีส่วนลด Not available
11 คนขึ้นไป 11 persons or more	ไม่มีส่วนลด Not available	ไม่มีส่วนลด Not available	ส่วนลด 10% 10% Discount
ส่วนลดครอบครัว สำหรับ สามหรือภรรยา และบุตร รวมกันตั้งแต่ 2 คนขึ้นไป Family discount (For 1 family with Father or Mother with Children - one or more)	ส่วนลด 5% 5% Discount	ส่วนลด 5% 5% Discount	ส่วนลด 5% 5% Discount

ส่วนลดเบี้ยประกันกรณีไม่มีเคลม - ส่วนลดนี้ไม่สามารถใช้ร่วมกับส่วนลดกลุ่ม No Claim Discount - This will be offered to persons who are not entitled to a Group Discount and remains claims free.			
ไม่มีเคลมเป็นระยะเวลา 1 ปี No Claim for 1 year		ส่วนลด 10% 10% Discount	
ไม่มีเคลมเป็นระยะเวลา 2 ปี No Claim for 2 years		ส่วนลด 15% 15% Discount	
ไม่มีเคลมเป็นระยะเวลา 3 ปี No Claim for 3 years		ส่วนลด 20% 20% Discount	

หมายเหตุ/ Remark:

- การจ่ายตามจริง บริษัทจะจ่ายผลประโยชน์ตามที่จ่ายจริงโดยที่ไม่เกินผลประโยชน์สูงสุดต่อการเข้าพักรักษาตัวเป็นผู้ป่วยในครั้งใดครั้งหนึ่ง Paid in full, company will pay benefit as actually paid, but not exceed the maximum of Inpatient benefit (per confinement)
- กรณีเด็กอายุ 0-4 ปีถือกรมธรรม์ประกันภัยแบบมีเงื่อนไขเงินคืนค่ารักษาพยาบาล: 35 สำหรับค่ารักษาพยาบาล และสำหรับเด็กช่วงอายุ 0-10 ปีเป็นการสมัครร่วมกับผู้ปกครองอย่างน้อย 1 ท่าน (พ่อ แม่ หรือผู้ปกครองตามกฎหมาย)
Where child age 0-4 years old has 35% co-payment for Hospital Expenses. For children age 0-10 years old provided their is at least one parent's or guardian included (Father or Mother or Guardian by the law).
- หากมีการเรียกร้องสินไหมทดแทนโดยผู้เอาประกันภัย หรือผู้ได้รับความคุ้มครองภายใต้กรมธรรม์ประกันภัย สิทธิในการรับส่วนลดกรณีไม่มีการเรียกร้องสินไหมทดแทนจะกลับมามีผลนับตั้งแต่ปีแรกถัดไป
If a claim is made by an insured or covered person under the Policy during the Policy year, any No Claim Discount achieved will be lost and the status of the discount will be as at 1st policy year shown above.
- หากมีการเรียกร้องสินไหมทดแทนที่เกิดขึ้นหลังจากบริษัทได้เสนอส่วนลดกรณีไม่มีการเรียกร้องสินไหมทดแทนไปแล้วนั้น บริษัทจะสงวนสิทธิ์ในการเรียกคืนส่วนลดดังกล่าวโดยหักออกจากยอดสินไหมทดแทนที่จ่าย ทั้งนี้สิทธิในการรับส่วนลดกรณีไม่มีการเรียกร้องสินไหมทดแทนโดยผู้เอาประกันภัยจะคืนกลับเข้าใหม่ในปีถัดไป
The Company reserves the right to deduct the equivalent monetary amount of the No Claim Discount from the value of the claim. Any No Claim Discount achieved will be lost and the status of the discount will be as at 1st policy.
- ส่วนลดกรณีไม่มีการเรียกร้องสินไหมทดแทนจะถูกลบค่าจำนวนเงินเบี้ยประกันที่ผู้เอาประกันภัยชำระเท่านั้น ทั้งนี้การเรียกร้องสินไหมทดแทนภายใต้ความคุ้มครองที่ตนตรรม และสายตายังไม่ผลต่อสิทธิในการรับส่วนลดกรณีไม่มีการเรียกร้องสินไหมทดแทน
The No Claim Discount applies only to the premium in respect of the basic benefits. Claims against any additional benefits in the Policy for Vision or Dental will not affect the No Claim Discount.
- บริษัทขอสงวนสิทธิ์ในการเสนอส่วนลดกรณีไม่มีการเรียกร้องสินไหมทดแทนแก่ผู้เอาประกันภัยที่มีอายุเกินกว่า 75 ปี The No Claim Discount is not available to an Insured whose age exceeds 75 years.
- การเลือกเข้ารับรักษาพยาบาลนอกประเทศไทยจะต้องได้รับความเห็นชอบจากบริษัทก่อนเสมอ An Elective Treatment outside of Thailand, this benefit is permitted only on a case by case basis with no guarantee of acceptance.
- ผู้สมัครเอาประกันภัยจะต้องเป็นผู้มีถิ่นพำนักอยู่ในประเทศไทยเป็นหลัก หรือขั้นต่ำ 6 เดือนในช่วงระยะเวลา 12 เดือน The applicant must be Thai resident or reside in Thailand at least 6 months in 12 months period.
- ข้อมูลตามเอกสารแนบนี้เป็นการประกันภัยสุขภาพที่เป็นการเสนอส่วนลดบางส่วนเพื่อชี้แจงให้ผู้เอาประกันภัยทราบเพื่อประกอบการตัดสินใจเอาประกันภัยที่บริษัทเท่านั้น ข้อมูลความคุ้มครองทั้งหมดที่ให้ไปเป็นไปตามคำจำกัดความ เชื่อมั่นไว้ทั่วไปและยังไม่สามารถนำมาใช้เพื่อวัตถุประสงค์อื่นใดนอกเหนือจากนี้
Information in this brochure is only preliminary information provided for the applicant to consider for applying for health insurance coverage from the company, all insuring conditions shall be referred to Definition, General Definition, General Exclusions, and Insuring Agreement of the health insurance policy of the company.
- ผู้เอาประกันภัยมีหน้าที่ให้ข้อมูลความจริงในการเอาประกันภัย การปกปิดข้อมูลความจริงหรือแถลงข้อความเท็จใดๆ อาจเป็นเหตุให้บริษัทผู้รับประกันภัยขอคืนเงินประกันและปฏิเสธไม่จ่ายค่าสินไหมทดแทนตามสัญญาประกันภัย
The applicant has the duty to provide true information in applying for insurance. Any concealment of truth or declaration of false statements may cause the insurance company to cancel the insurance contract or refuse to pay the claims under the insurance contract.





A member of the Pacific Cross Group of Companies

บริษัท แปซิฟิก ครอส ประกันสุขภาพ จำกัด (มหาชน)
152 อาคารชาร์เตอร์สแควร์ชั้น 21 ห้อง 21-01
ถนนสาทรเหนือ แขวงสีลม เขตบางรัก กรุงเทพฯ 10500

Tel : +662 401 9189

Fax : +662 401 9187

Email : contactus@th.pacificcrosshealth.com



Scan here for quick assistance

www.pacificcrosshealth.com

New Normal Lifestyle Premium

Age Group	Standard	Standard Plus	Standard Extra
0-4 (copay35%)	29,960	37,450	46,010
5-18	9,495	13,086	16,363
19-25	8,609	11,865	14,836
26-30	10,128	13,958	17,453
31-35	11,394	15,703	19,634
36-40	12,659	17,448	21,816
41-45	13,925	19,193	23,997
46-50	15,824	21,810	27,270
51-55	17,090	23,554	29,451
56-60	19,621	27,043	33,814
61-65	23,419	32,278	40,359
66-70	32,280	44,491	55,629
71-75	48,103	66,299	82,897